

- A1 BIAŁODACHOWKA W KOL. GRAFITOWYM
- R RYNNAKI MAL. NA KOL. GRAFITOWYM
- D PUSTAKI SZKLANE (SATYNOWE)
- E DESKI LIGOWE MAL. W KOL. TEAK
- G KONSTRUKCJA DREWNIANA MAL. JIW.
- H KONSTRUKCJA STALOWA MAL. NA KOL. GRAFITOWYM
- I DRZWI PŁYTOWE LAMINOWANE W KOL. GRAFITOWYM

STUDIO PROJEKTOWE ARCH. ALBERT WOJAKOWSKI
 41-922 BRTOŃ, UL. PALATY 15A/8
 PROJEKT BUDOWLANY
 PAVILIONU SAJNTRANEGO NA TERENIE
 KAPELISKA OTWARTEGO W KRUSZYM M. W. NIE

ELEWACJE PODŁUŻNE 1:50
 PROJEKTOWANE: *Milena*
 DATA: *10.02.2023*
 WSKAZANO: *10.02.2023*
 WSKAZANO: *10.02.2023*

STAROSTWO POWIATOWE
 TARNOWSKA GÓRKA
 GOSPODARSTWA KRAJOWE
 H. KAPUSZCZYK 3

- A WYMIAROWANIE SIŁKOWA (KOL. GRAFIT.)
- B RUSZT POZIOMY (ŁATY OPERZONE BLACHĄ MAL. NA KOL. GRAFITOWY)
- C OBRÓBKA OKAPU (BLACHA CYNK.-TYTAN. MAL. J.W.)
- D PUSTAKI SZKLANE (SATYNOWE)
- E DESKI LICOWE MAL. W KOL. TEAK
- F KONSTRUKCJA DREWNIANA MAL. J.W.
- G KONSTRUKCJA STALOWA MAL. W KOL. GRAFITOWYM
- J OTWOR ZAMYKANY ZALUZJĄ ALU. LAKIER. W KOL. GRAFITOWYM

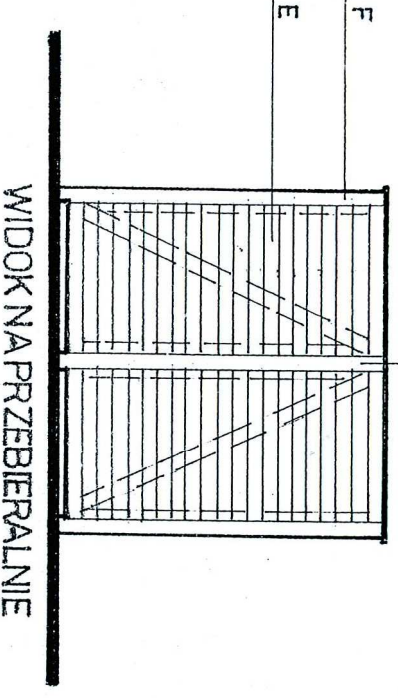
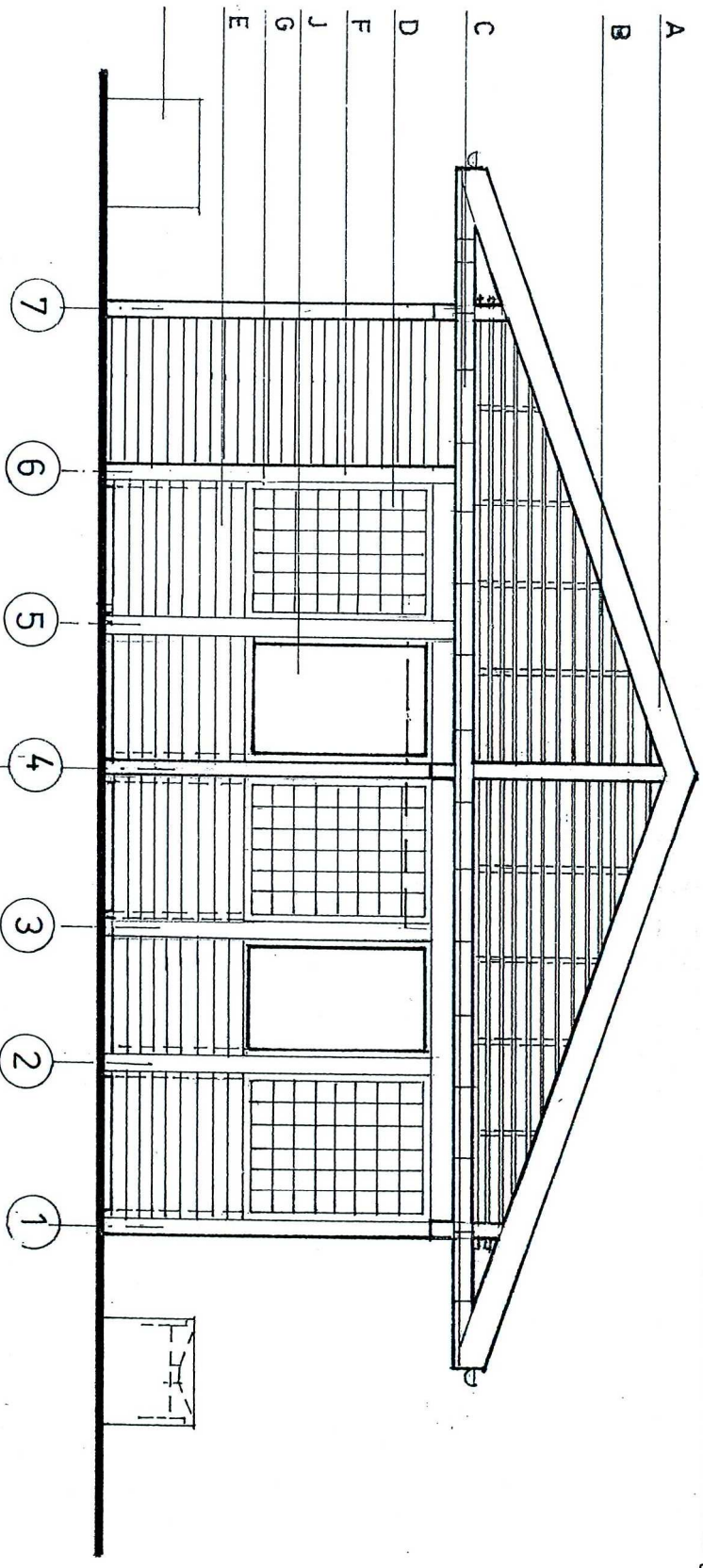

STAROSTWO POWIATOWE
w Tarnowskich Górach
WYDZIAŁ BUDOWNICTWA I ARCHITEKTURY
ul. Karłuszowice 5

STUDIO PROJEKTOWE ARCH. ALBERT WOJAKOWSKI
41-902 BYTOM, UL. FALAŁA 15A/8
PROJEKT BUDOWLANY
PAWILONU SANITARNEGO NA TERENIE
KĄPIELISKA OTWARTEGO W KRUPSKIM MŁYNIU

ELEWACJA WSCHODNIA 1:50

PROJEKTOWAŁ: NR RYS.

mgr inż. arch. Albert Wojakowski
ul. Tarnowska 15A/8, 41-902 Bytom

6

DATA:

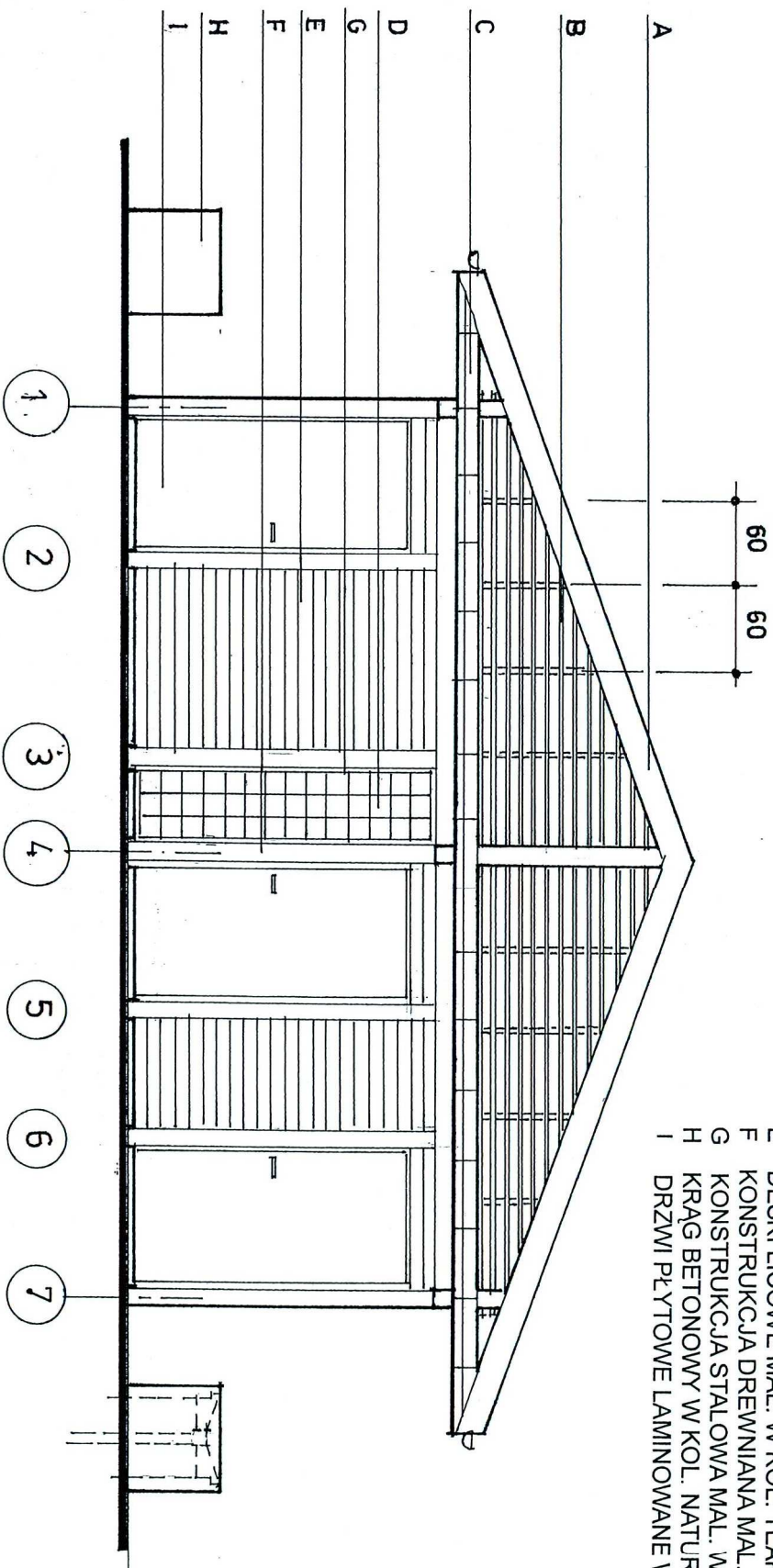

- A WIATROWNICA SYSTEMOWA (KOL. GRAFIT)
- B RUSZT POZIOMY (ŁĄTY OPERZONE BLACHĄ MAL. NAKOL. GRAFITOWY)
- C OBRÓBKA OKAPU (BLACHA CYNK.-TYTAN. MAL. J.W.)
- D PUSTAKI SZKLANE (SATYNOWE)
- E DESKI LICOWE MAL. W KOL. TEAK
- F KONSTRUKCJA DREWNIANA MAL. J.W.
- G KONSTRUKCJA STALOWA MAL. W KOL. GRAFITOWYM
- H KRĄG BETONOWY W KOL. NATURALNYM
- I DRZWI PŁYTOWE LAMINOWANE W KOL GRAFITOWYM

STUDIO DIO PROJEKTOWE ARCH. ALBERT WOJAKOWSKI
 41-902 BYTOM, UL. FALATA 15A/8
 PROJEKT BUDOWLANY
 PAWILONU SANITARNEGO NA TERENIE
 KĄPIELISKA OTWARTEGO W KRUPSKIM MŁYNIU

ELEWACJA ZACHODNIA 1:50

PROJEKTOWAŁ: NR RYS.

Albert Wojakowski
 mgr inż. arch. Albert Wojakowski
 nr upr. bud. 052269

7

STAROSTWO POWIATOWE
 w Tarnowskich Górach
 WYDZIAŁ BUDOWNICTWA I ARCHITECTURY
 ul. Kartuszwiec 5

DATA:
 10.10.2010

- 5 PŁYTA WŁÓKNO-CEMENTOWA
- 6 SIATKA PRZECIW OWADOM
- 7 PROFIL PERFOROWANY ALUMINIOWY
- 8 ŁATA 5 X 2,5 CM OPIERZONA BLACHĄ
- 9 ELEMENT NOŚNY RUSZTU : ŁATA 5 X 2,5 CM

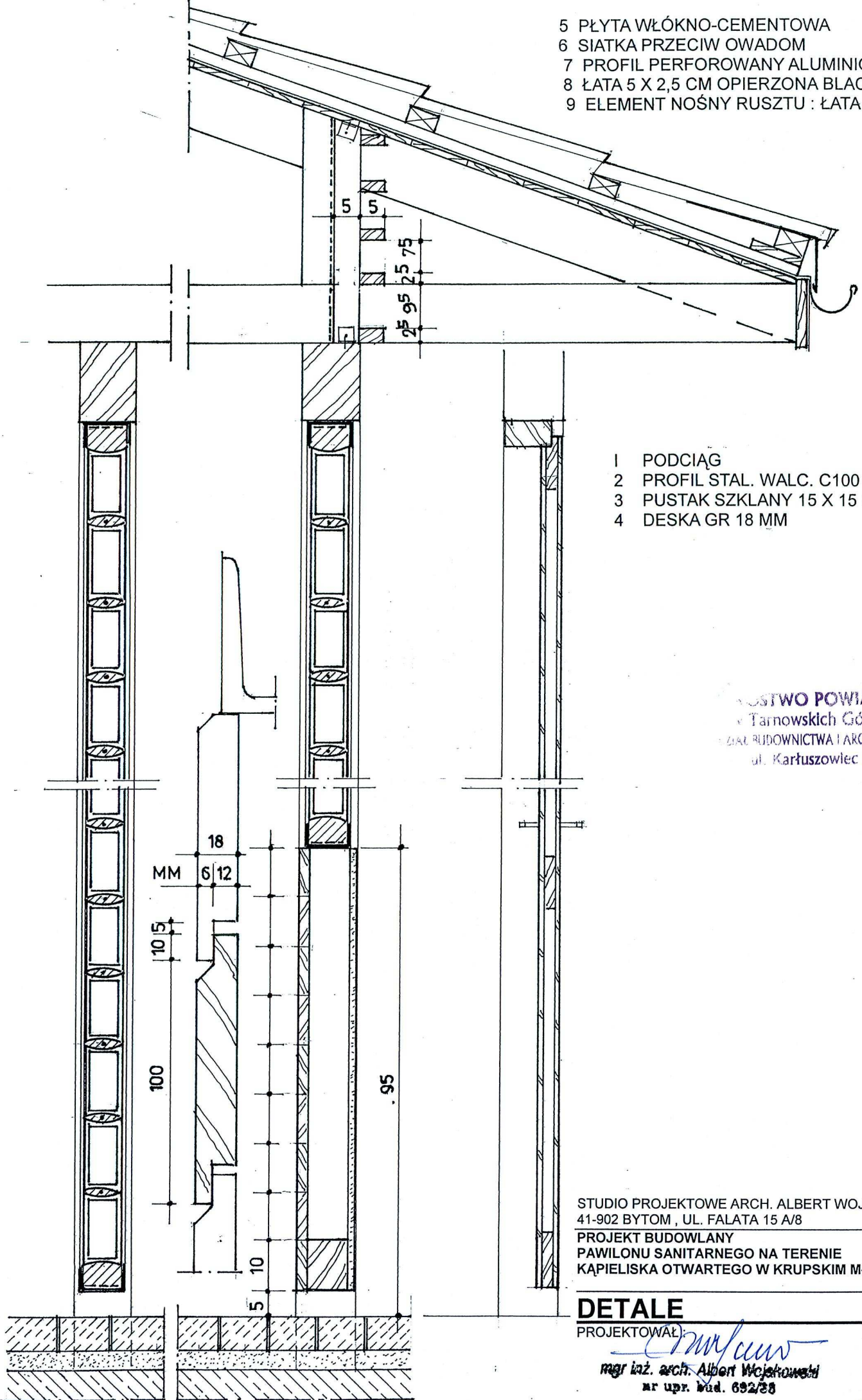

- 1 PODCIĄG
- 2 PROFIL STAL. WALC. C100
- 3 PUSTAK SZKLANY 15 X 15 CM
- 4 DESKA GR 18 MM

BIURO PROJEKTOWE
 w Tarnowskich Górach
 BIURO BUDOWNICTWA I ARCHITEKTURY
 ul. Karłuszowiec 5

STUDIO PROJEKTOWE ARCH. ALBERT WOJAKOWSKI
 41-902 BYTOM, UL. FALATA 15 A/8
 PROJEKT BUDOWLANY
 PAWILONU SANITARNEGO NA TERENIE
 KĄPIELISKA OTWARTEGO W KRUPSKIM MŁYNIU

DETALE **1 : 10**
 PROJEKTOWAŁ: *Albert Wojakowski* NR RYS. **8**
 mgr inż. arch. Albert Wojakowski DATA: 10.2010
 nr upr. bud. 692/28

SCHEMAT KONSTRUKCYJNY

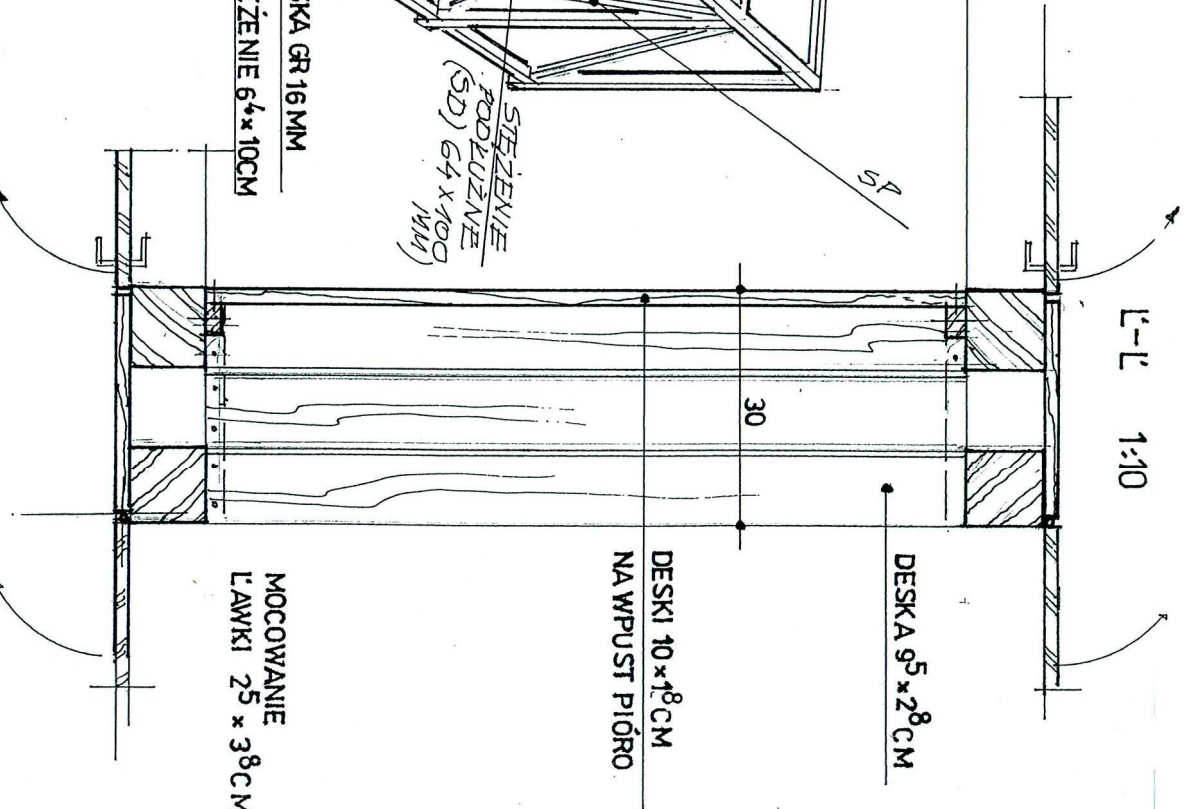
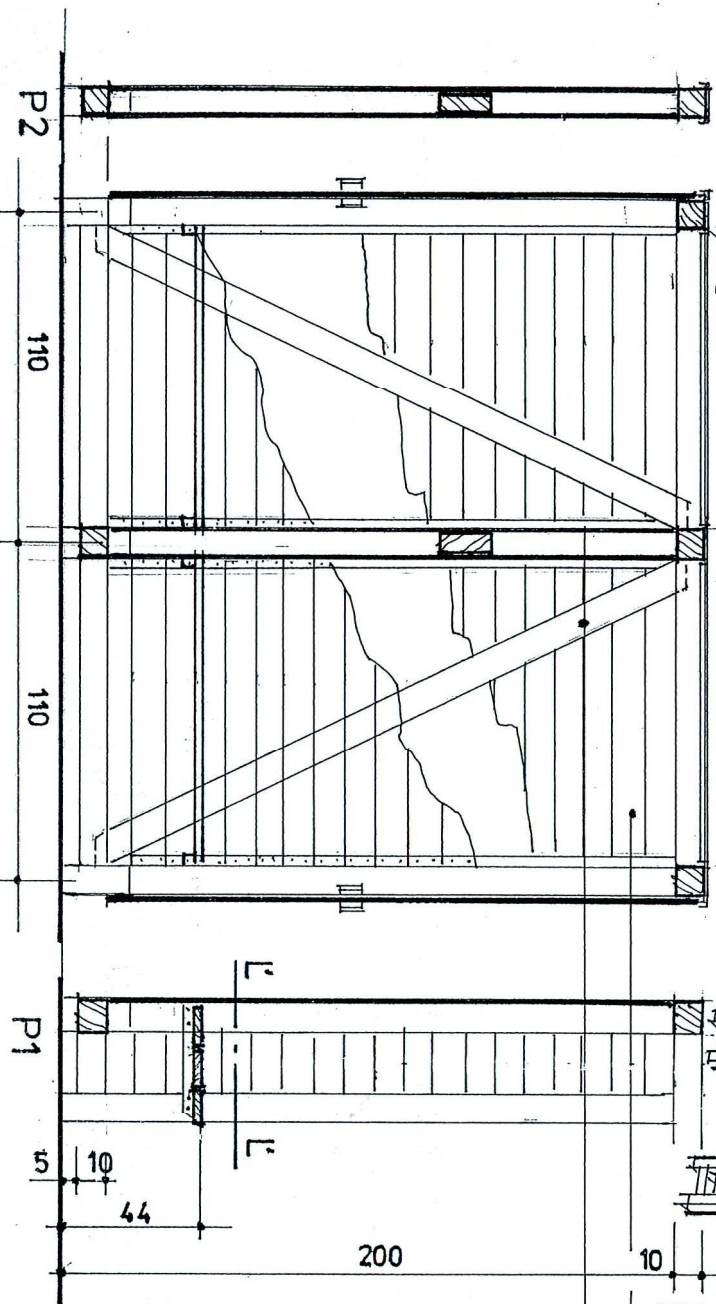
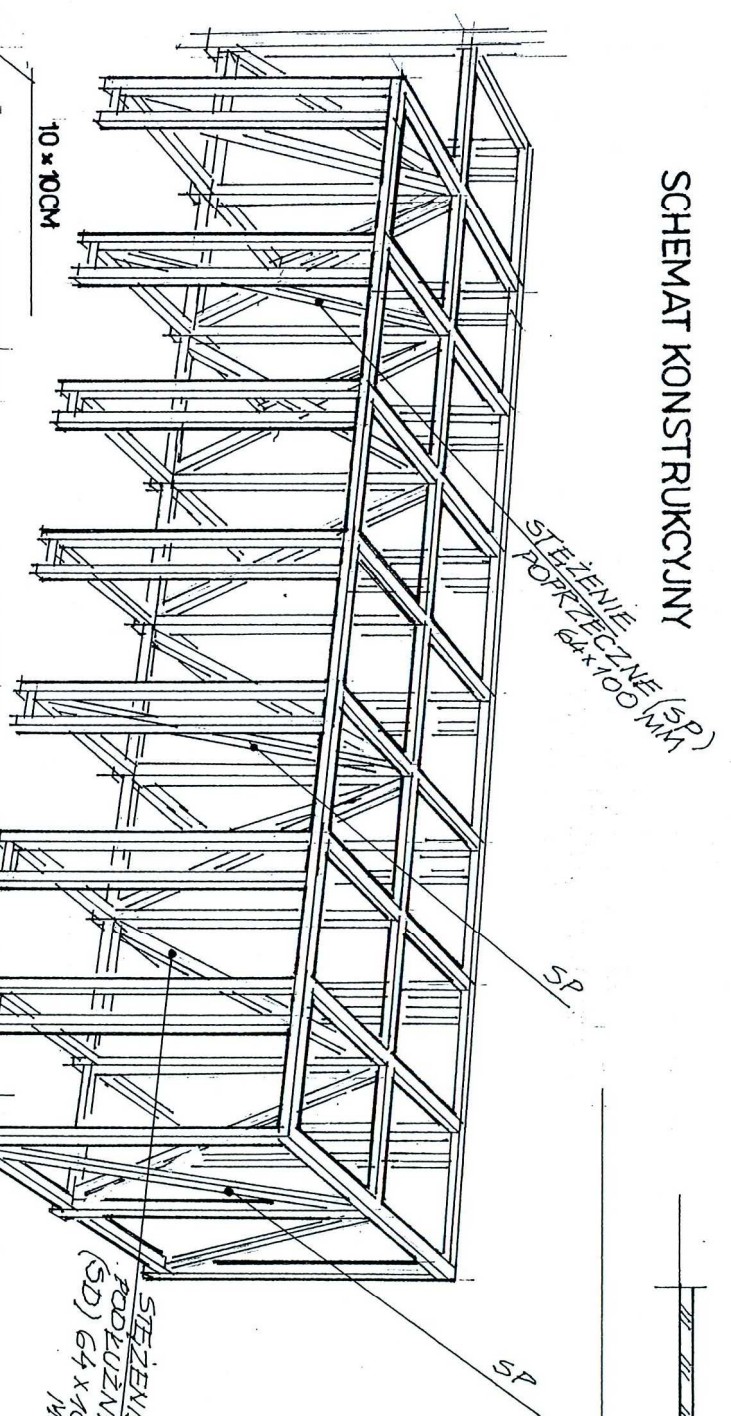

STEZENIE PODŁOŻNE (SD) 64x100 MM

STUDIO PROJEKTOWE ARCH. ALBERT WOJAKOWSKI
 41-902 BYTOM, UL. FAŁATA 15 A/8
 PROJEKT BUDOWLANY
 PAVILIONU SANITARNEGO NA TERENIE
 KAPIELISKA OTWARTEGO W KRUPSKIM MŁYNI

PRZEBIERALNIE 1 : 10

PROJEKTOWAŁ : NR RYS. 9

mgr inż. arch. Albert Wojakowski
 nr upr. bud. 692429
 DATA: 10.2016