RYSUNEK PROJEKTU STUDIUM UWARUNKOWAŃ I KIERUNKÓW ZAGOSPODAROWANIA PRZESTRZENNEGO GMINY KRUPSKI MŁYN
SKALA 1:20 000

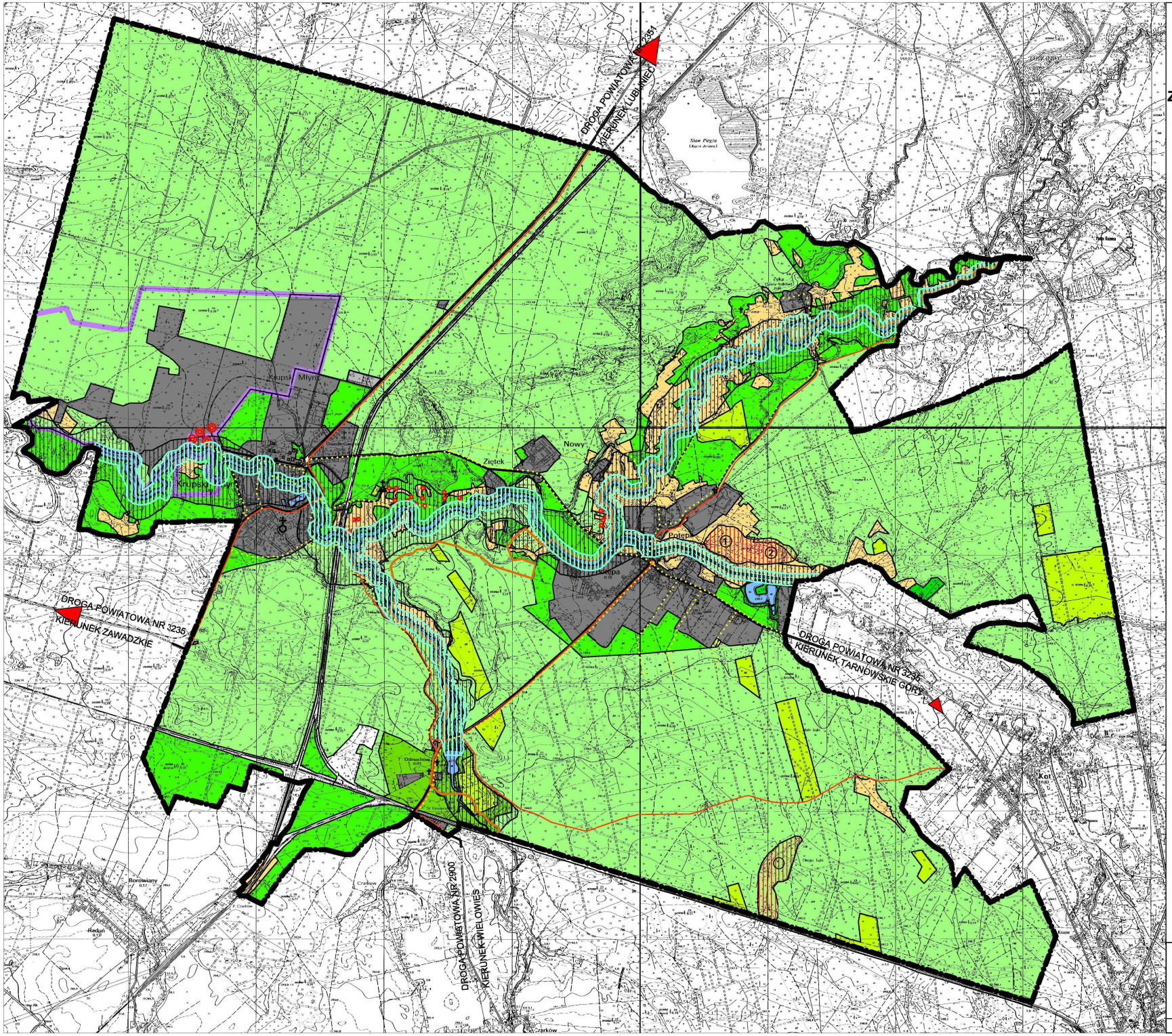

N

SKALA 1:20 000

0 500 1000 m

LEGENDA:

- granica obszaru objętego Studium
- linia rozgraniczająca tereny o zróżnicowanym przeznaczeniu i użytkowaniu oraz zasadach zagospodarowania
- tereny zainwestowane
- szlaki turystyczne piesze
- szlaki rowerowe
- tereny starodrzewi
- tereny rolne, łąk i pastwisk
- tereny zieleni
- tereny ogródków działkowych
- tereny lasów
- tereny zieleni objętej ochroną
- miejsca występowania cennych gatunków drzew
- pomniki przyrody
- tereny otwarte dolin rzecznych; ograniczenia rozwoju i zagospodarowania terenu
- tereny rzek, wód powierzchniowych
- (1) łąki i polany śródleśne, miejsca godowe lub lęgowe ptactwa
- (2) podmokłe łąki, bagna, miejsca występowania ciekawych roślin błotnych lub bagiennych
- granica nadleśnictwa Zawadzkie i Brynek
- krzyże przydrożne
- kapliczki
- obiekty sakralne
- obiekty sakralne wpisane do rejestru zabytków
- obiekty objęte ochroną konserwatorską

TYTUŁ: STUDIUM UWARUNKOWAŃ I KIERUNKÓW ZAGOSPODAROWANIA PRZESTRZENNEGO GMINY KRUPSKI MŁYN		STADIUM: -	BRANŻA: URB.
TEMAT: KIERUNKI ZAGOSPODAROWANIA PRZESTRZENNEGO - ZNALUZA I WYTYCZNE SYSTEMU OCHRONY PRZYRODY ORAZ WARTOŚCI KULTUROWYCH			
GŁÓWNY PROJEKTANT: mgr inż. arch. ZEMARYALAI RAFIK	nr upr. 123/87	NR SIECIOWY:	DATA: WRZEŚIEŃ 2009
ZESPÓŁ PROJEKTANTÓW: inż. Karolina BARON, inż. Ilona SPYRA, inż. Maciej SOTWINOWICZ	PODPIS:		
RAF-PROJEKT	PRACOWNIA PROJEKTÓW URBANISTYCZNO - ARCHITEKTONICZNYCH 44-100 GLIWICE UL. JASNOGÓRSKA 9 TEL. / FAX. 0 32 300 94 45	SKALA: 1:20 000	NR STR.: 1